L'Estat presenta el Pla Nacional de Recuperació, Transformació i Resiliència corresponent a les indústries culturals

Published by Interacció [1] on 19/05/2021 - 08:10

El ministre de Cultura i Esport, José Manuel Rodríguez Uribes, ha presentat el Pla Nacional de Recuperació, Transformació i Resiliència corresponent a les indústries culturals i esportives i que suposarà una inversió de 825 milions d'euros que es repartiran a la 'revalorització de la indústria cultural '(325 milions d'euros),' Spain Audiovisual Hub '(200 milions d'euros), i el foment del sector de l'esport '(300 milions d'euros).

El Pla es basa en el desenvolupament de quatre principis que són el marc en el qual s'han d'inscriure totes les reformes i inversions de cada estat membre: transició ecològica, transformació digital, igualtat de gènere i cohesió social i territorial.

En aquest sentit, el Ministeri de Cultura i Esport ha dissenyat els seus programes dins d'aquest marc, en el qual, per exemple, el 20% del total de les inversions han d'estar dirigides a la transformació digital i el 37% a la transició ecològica.

Més enllà d'aquests tres components específics, les indústries culturals i esportives també poden beneficiar-se d'altres components gestionats per altres ministeris, com ara l'impuls a la pime', la 'modernització i competitivitat del sector turístic', i especialment el 'Pla nacional de competències digitals ', en què 150 milions d'euros estan reservats per a la capacitació de les indústries culturals.

El Pla escomet tres reptes fonamentals: la revaloració de les indústries culturals, dinamitzar la cultura com a element de cohesió social i territorial i digitalitzar i impulsar els grans serveis culturals. Per a això s'ha definit, entre altres, un programa de beques perquè els treballadors de la cultura puguin accedir a una formació que reforci les seves habilitats emprenedores i financeres; un programa de formació especialitzada en oficis tècnics per almenys 300 professionals de les arts escèniques i musicals; o un projecte de mobilitat internacional per al sector del llibre destinat als creadors (escriptors, traductors i il·lustradors) i professionals dels diferents estaments del sector del llibre (agències literàries, editors, etc.).

Respecte a la dinamització de la cultura com a element de cohesió social i territorial, el pla inclou ajudes per ampliar i diversificar l'oferta cultural en àrees no urbanes; ajudes en concurrència competitiva, mesures de conservació, restauració i posada en valor de patrimoni cultural espanyol i actuacions a tot Espanya sobre béns BIC; o la dotació a les biblioteques tant de llicències de llibres digitals com físics, i la compra de llibres en format en paper i llibres electrònics per a totes les biblioteques públiques.

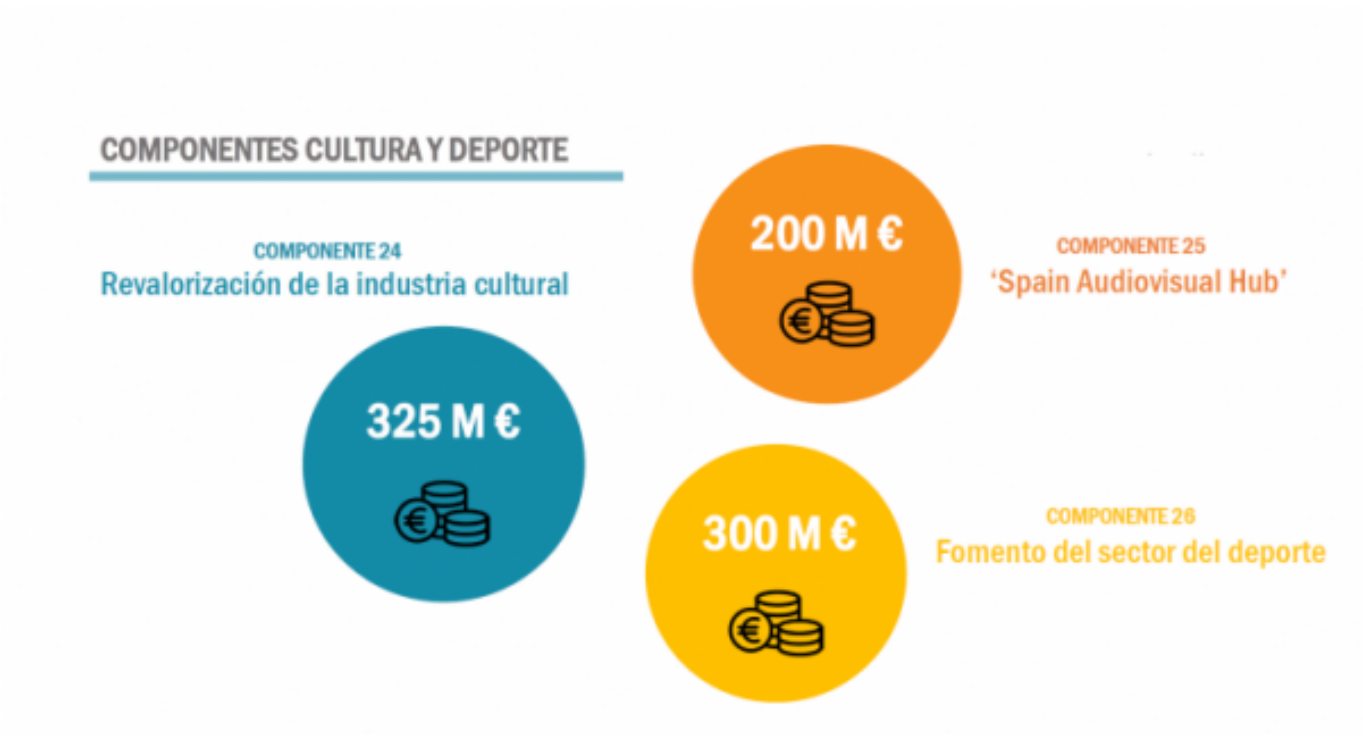

Les inversions dels components de cultura i esports

Un altre dels grans reptes és digitalitzar i impulsar els grans serveis culturals. El Museu Nacional del Prado va a desenvolupar una plataforma digital entre museus a la qual s'espera que es sumin almenys 30 d'ells; el Museu Nacional Centre d'Art Reina Sofia va concedir beques i residències d'investigació per a artistes i pensadors joves; i es van digitalitzar arxius tant de les diferents administracions com d'ens privats per a la posada a disposició dels seus continguts perquè estiguin accessibles per a tots ciutadans.

Segons ha afirmat el ministre de Cultura i Esport, per al disseny del Pla "ens hem mantingut sempre en diàleg amb els sectors afectats i hem tingut en compte les fortaleses i debilitats de les indústries cultural i esportives". Igualment, "es preveu la col·laboració publicoprivada, que requereix del compromís dels sectors als quals es dirigeixen les inversions". A més "s'ha establert un model de cogovernança i corresponsabilitat amb les comunitats autònomes i el conjunt de les administracions públiques en el compliment de les fites i objectius que ens hem marcat davant d'Europa".

Les inversions d'aquests components es gestionaran, entre d'altres, mitjançant ajudes a el sector, licitacions o convenis per a la formació, sempre a través de convocatòries públiques en règim de concurrència competitiva. Altres inversions seran gestionades directament per les comunitats autònomes.

Per saber-ne més

Presentación del Plan de Recuperación, Transformación y Resiliencia en el ámbito de la Cultura y el Deporte (PDF) [2]

Componente 24: Revalorización de la industria cultural [3] (PDF) [4]

Componente 25: España hub audiovisual de Europa (AVS Hub) (PDF) [5]

Next Diba

Sobre el fons Next Generation EU [6]

La informació procedeix de les webs i canals de comunicació de la Moncloa [7]

Categories: Actualitat
Tags: sectors culturals i creatius
Tags: governança cultural
Tags: finançament de la cultura
Tags: polítiques culturals

- [8]

Source URL: https://interaccio.diba.cat/en/news/2021/05/pla-recuperacio

Links:
[1] https://interaccio.diba.cat/en/members/interaccio
[2] https://www.lamoncloa.gob.es/serviciosdeprensa/notasprensa/cultura/Documents/2021/210514-%20plan%20de%20recuperaci%C3%B3n%20transformaci%C3%B3n%20y%20resiliencia.pdf
[3] https://www.lamoncloa.gob.es/temas/fondos-recuperacion/Documents/05052021-Componente24.pdf
[4] http://www.lamoncloa.gob.es/temas/fondos-recuperacion/Documents/05052021-Componente24.pdf
[5] https://www.lamoncloa.gob.es/temas/fondos-recuperacion/Documents/05052021-Componente25.pdf
[6] https://www.diba.cat/web/next-diba/
[7] https://www.lamoncloa.gob.es/serviciosdeprensa/notasprensa/cultura/Paginas/2021/150421-plan-recuperacion-cultura.aspx
[8] https://interaccio.diba.cat/node/8611